SITUATION PROJETÉE

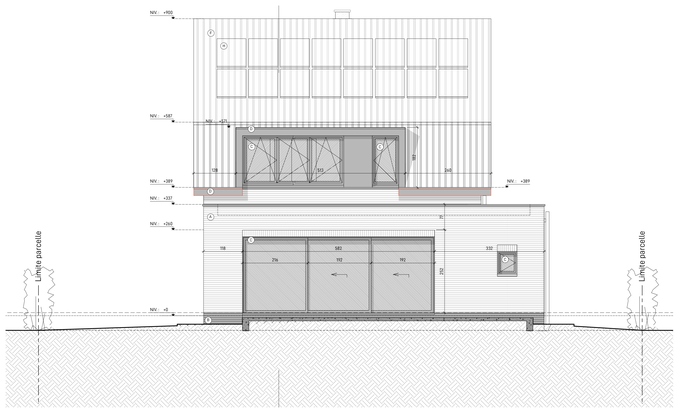

FACADE ARRIERE
1:50



FACADE AVANT
1:50

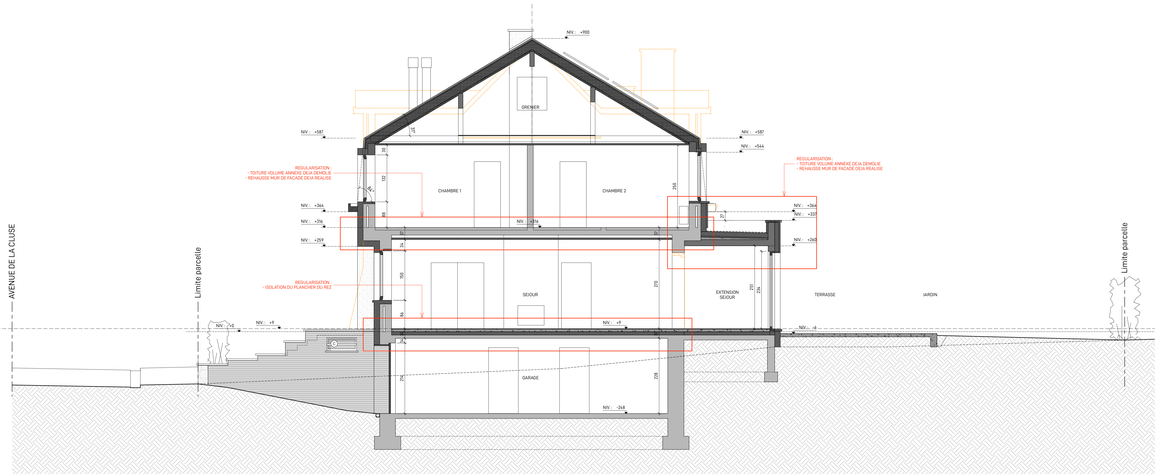

COUPE A-A'
1:50

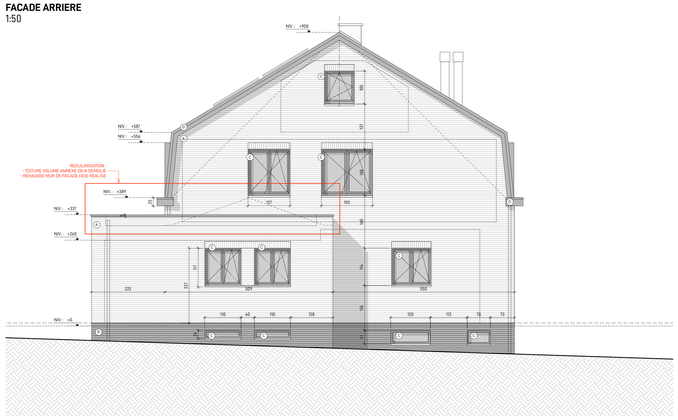

FACADE LATERALE
1:50

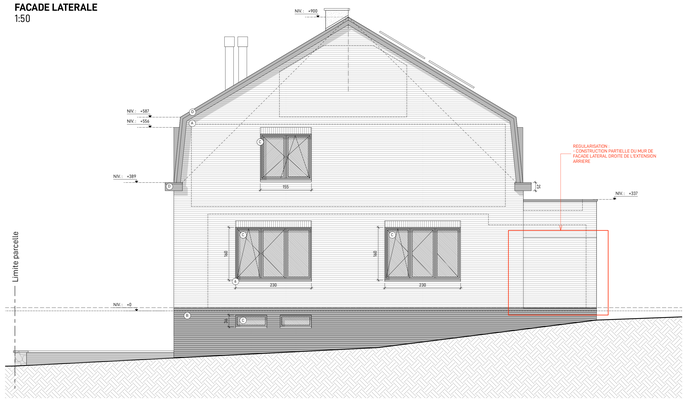

FACADE LATERALE
1:50

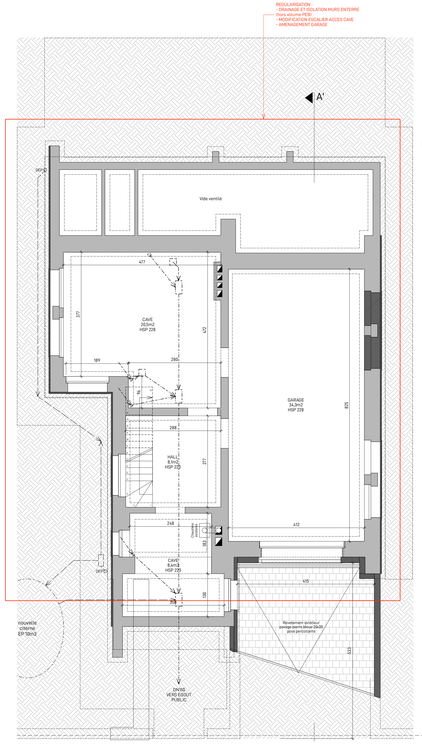

PLAN SOUS-SOL
1:50

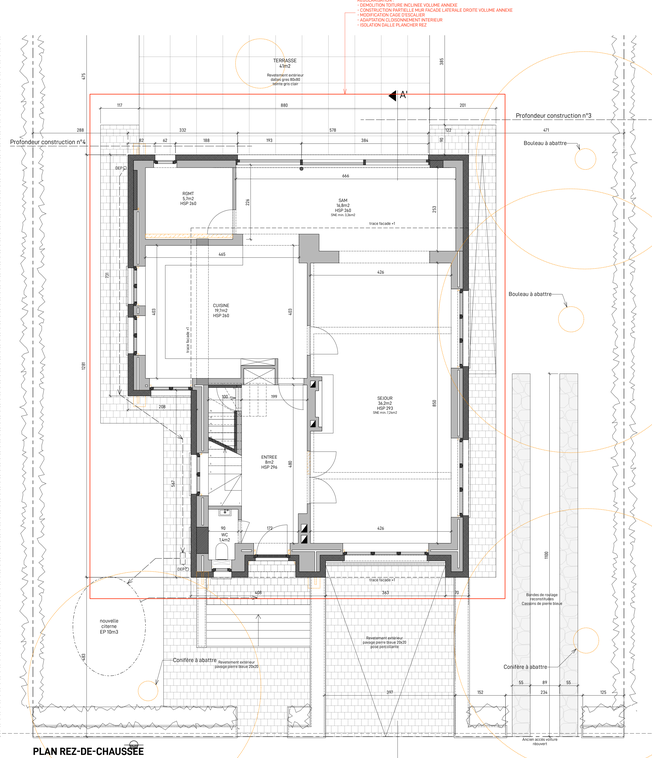

PLAN REZ-DE-CHAUSSEE
1:50

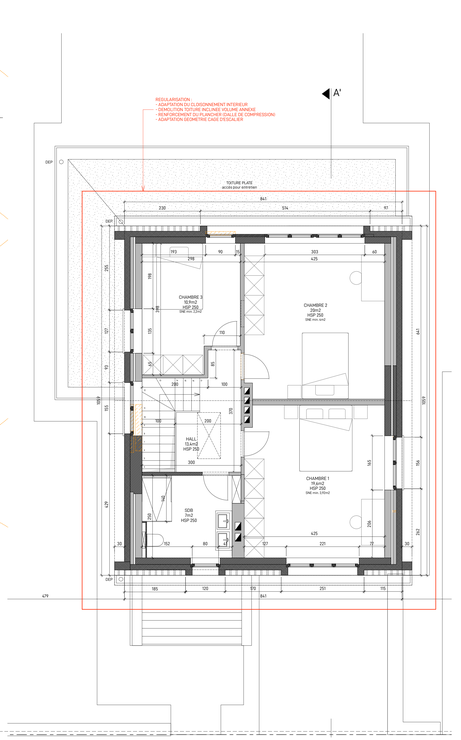

PLAN PREMIER ETAGE
1:50

LEGENDE - PLANS	
	Murs et cloisons existantes
	Murs et cloisons à démolir
	Projet - Cloisons
	Projet - Murs/remblais enterrés
	Projet - Isolation
	Porte résistante au feu 1H
	Porte résistante au feu 1/2h
	Porte résistante au feu 1/2h
EGOUTTAGE	
	C-E existante
	C-E projetée
	Réseau existant pluvial
	Réseau eaux pluviales
	Réseau eaux usées

LEGENDE - MATERIAUX DE FACADES		
	EXISTANT	PROJET
1	Toiture tuiles - teinte noire	A Brique de parement + peinture blanche
2	Parement briques - teinte rouge	B Brique de parement + peinture anthracite
3	Châssis bois simple vitrage - teinte blanche	C Châssis aluminium triple vitrage - teinte anthracite
4	Porte en bois - teinte blanche	D Corniches et mise en vitre au bois peint teinte anthracite
5	Porte de garage en bois - teinte blanche	E Porte de garage aluminium - teinte gris foncé
6	Seuil pierre bleue	F Couverture tuiles - teinte noire
7	Corniche bois peinte - teinte blanche	G Nouveau conduit de cheminée - teinte gris anthracite
8	Fenetre de toit	H Panneaux photovoltaïques - teinte noire
9	Brie bois peint - teinte blanche	
10	Descente d'eau en zinc	
11	Parement en maçonnerie de grès	
12	Marches en maçonnerie de grès	

0 1 5m

PROJET

Avenue de la Cluse n°1
1200 Woluwe-Saint-Lambert

TRANSFORMATION ET EXTENSION D'UNE HABITATION

ARCHITECTE

FABRIQUE DESPACES SRL
Avenue de la Couronne 382 /8
B-1050 Bruxelles
www.fabriquedespaces.be

BUREAU DE CONTROLE

TITRE PLAN

PERMIS D'URBANISME
SITUATION PROJETEE
PLANS / COUPES / FACADES

N° PLAN

PU-03_B

ref dossier	phase	ech	date
2502_CLUSE 1	PERMIS D'URBANISME	1/1500 - 1 /100 - 1/50	02/06/2026
dessin	indice	date initiale	modif
R I	B	14/07/2025	/

Chaque révision annule et remplace les plans précédents. Ce plan ne peut être transmis à un tiers sans l'autorisation de l'auteur.Toutes les cotes, dimensions et surfaces mentionnées ont été mesurées sur plans et sont données à titre strictement indicatif. Des informations sont à contrôler par l'entreprise. Toute différence est à signaler sans délai à l'architecte avant le début des travaux.
Etat normé annulant et remplaçant de vertigo version van de plannen. On plan kan niet aan derden worden doorgegeven zonder toestemming van de auteur. Alle gemeentelijke normen, opgenomen in en uitvoeringen op de plannen zijn als strikt indicatieve gegeven. Elk verschil is onmiddellijk te melden aan de architect voor de aanvang van de werken.